Solo Casas y Chalets

Al-Nasir 15
Córdoba

Teléfono: 640757934
e-mail: info@solocasasychalets.com

Referencia:	**1292-1P**
Tipo inmueble:	Casa Unifamiliar
Operación:	Venta
Precio:	**240.000 €**
Estado:	Buen estado

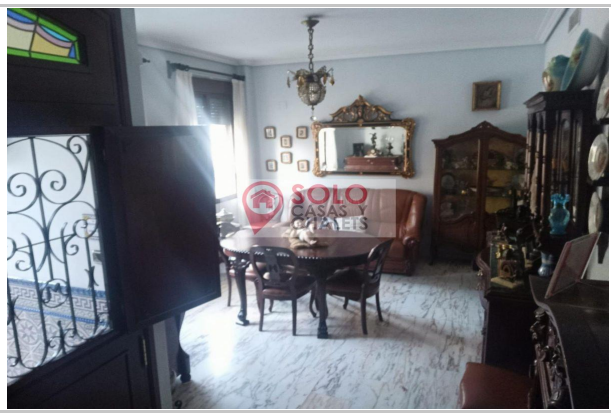

Población:	Córdoba
Provincia:	Córdoba
Cod. postal:	14009
Zona:	Campo de la Verdad-Miraflores

M² construidos:	230	**Aire acondicionado:**	frío/calor	**Dormitorios:**	4
Baños:	3	**Aseos:**	1	**Armarios:**	5

Descripción:

Casa de 230m2 situada en Campo de la Verdad. La vivienda se encuentra distribuida en un salón, aseo, cocina con despensa, patio y cuarto de pila en la planta baja. En la primera planta encontramos 3 habitaciones, todas ellas con armarios empotrados, y dos baños. Finalmente tenemos la buhardilla con una habitación, baño y azotea.

La vivienda está adaptada y cuenta con silla elevadora, además de primeras calidades como suelo de mármol, paredes lisas y madera de caoba.